Fra: Sindre Dahle <Sindre.Dahle@bardu.kommune.no>
Sendt: torsdag 8. april 2021 13:30
Til: tora@kystenpn.no
Kopi: Postmottak Salangen; Thorstein Lundberg; Per Åke Heimdal
Emne: SV: Nedbørsfelt for Bardu
Vedlegg: Klausuleringsbestemmelser Setermoen vannverk.pdf

Hei,

Oversender klausuleringsbestemmelser for Setermoen vannverks nedbørsfelt og viser til punkt 7 «Trafikk» i bestemmelsene hvor det er beskrevet forbud mot all motorisert på vannet og i feltet. Er Salangen kommune kjent med disse bestemmelsene da forslag til trase går gjennom nedbørsfelt?

Sindre Dahle

Avdelingsleder kommunalteknikk



Bardu kommune
T: +47 77185320
M: +47 47455997
bardu.kommune.no



Det gjøres oppmerksom på at besvarelser ved bruk av e-post kan bli journalført som offentlig post i tråd med kommunens rutiner.

Fra: Thorstein Lundberg <Thorstein.Lundberg@bardu.kommune.no>
Sendt: onsdag 7. april 2021 14:01
Til: Sindre Dahle <Sindre.Dahle@bardu.kommune.no>
Emne: VS: Nedbørsfelt for Bardu

Thorstein Lundberg

Ingeniør Kart og oppmåling



Bardu kommune
T: +47 77185330
M: +47 94174611
bardu.kommune.no



Det gjøres oppmerksom på at besvarelser ved bruk av e-post kan bli journalført som offentlig post i tråd med kommunens rutiner.

Fra: Per Åke Heimdal <Per.Heimdal@bardu.kommune.no>
Sendt: onsdag 7. april 2021 13:38
Til: Thorstein Lundberg <Thorstein.Lundberg@bardu.kommune.no>
Emne: VS: Nedbørsfelt for Bardu

Til orientering. Fikk traseforslag for skuterløype til Steinvatnet tilbake etter å ha oversendt grense for nedbørsfeltet til Langvatnet.

Per Åke Heimdal
Avdelingsleder Plan og Utvikling



Bardu kommune
T: +47 77185330
M: +47 48263770
bardu.kommune.no



Det gjøres oppmerksom på at besvarelser ved bruk av e-post kan bli journalført som offentlig post i tråd med kommunens rutiner.

Fra: Tora Paulsen <tora@kystenpn.no>
Sendt: onsdag 7. april 2021 13:35
Til: Per Åke Heimdal <Per.Heimdal@bardu.kommune.no>
Emne: SV: Nedbørsfelt for Bardu

Takk for raskt svar. Legger ved kartet for første utkast til skutertrasé, basert på dette vil traséen grense over til nedslagsfeltet. Vi tar med dette videre i arbeidet.

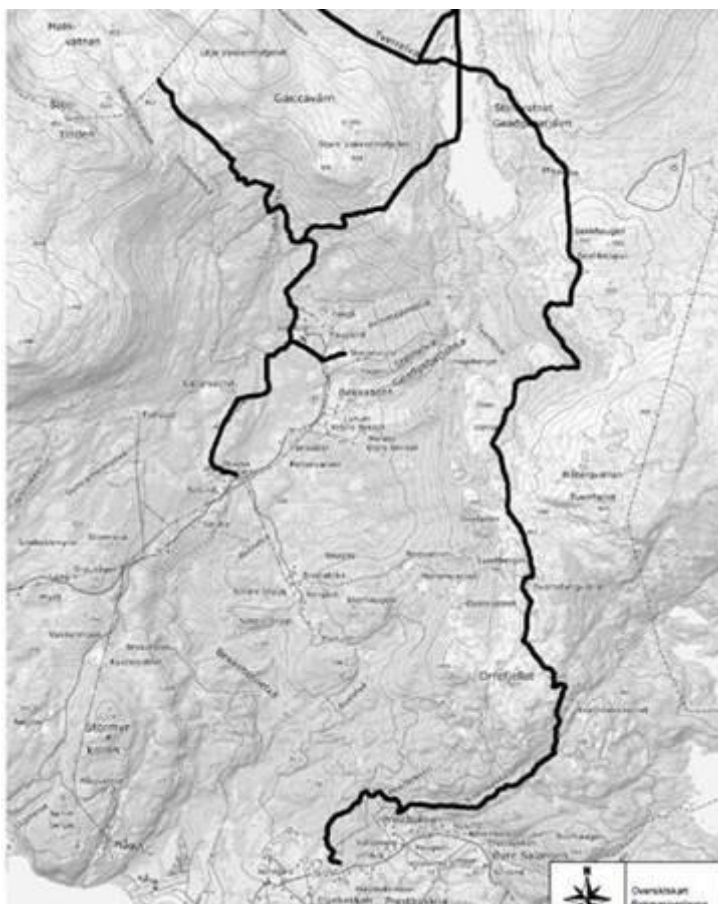

Med hilsen

Tora Paulsen

Tlf: 46 91 66 84
E-post: tora@kystenpn.no

Fra: Per Åke Heimdal <Per.Heimdal@bardu.kommune.no>

Sendt: onsdag 7. april 2021 13:11

Til: Tora Paulsen <tora@kystenpn.no>

Emne: SV: Nedbørsfelt for Bardu

Her er utsnitt over nedslagsfeltet til Langvatnet (rød strek) som er drikkevannskilden til Setermoen og Nedre Bardu.

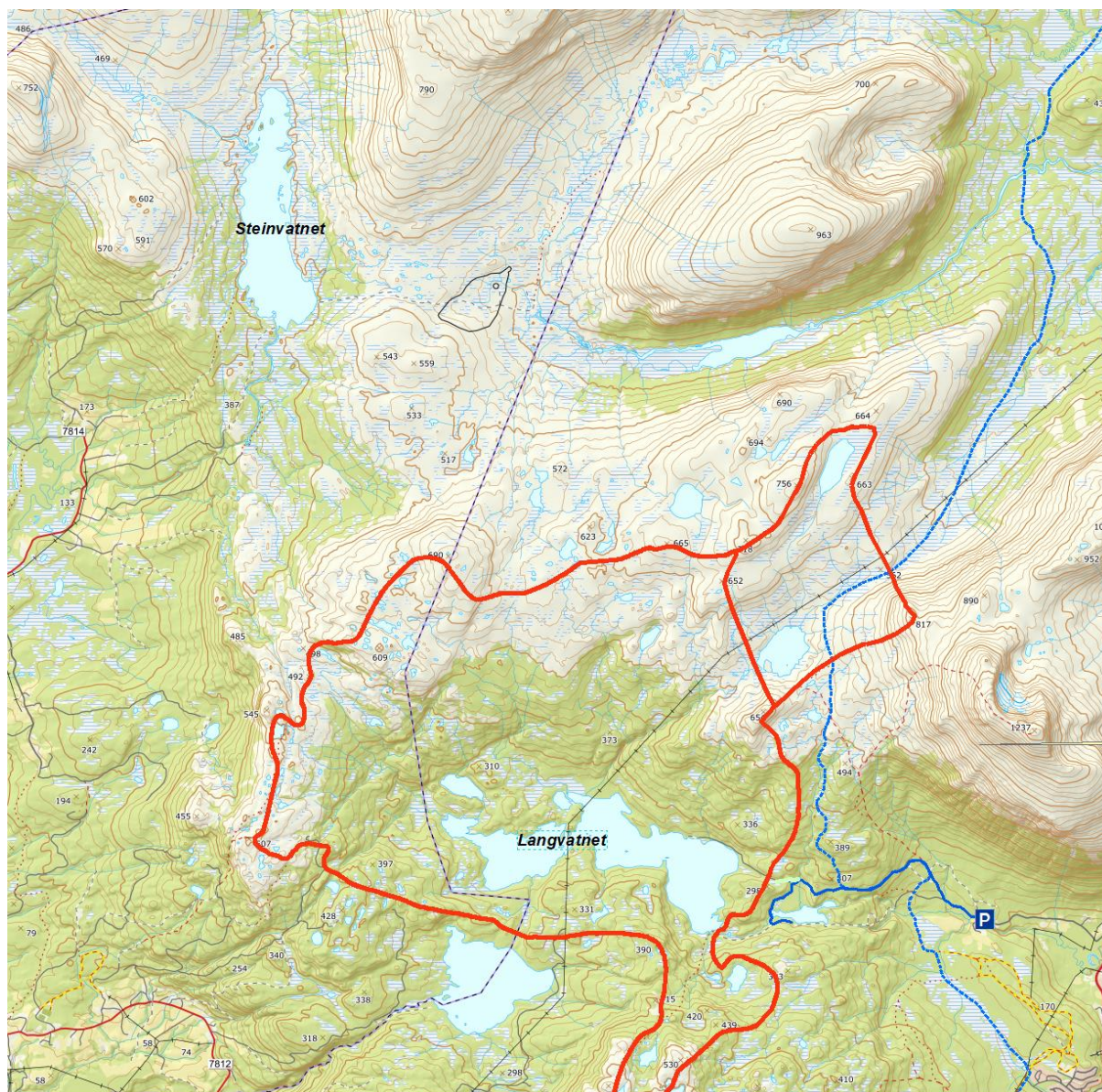

Per Åke Heimdal
Avdelingsleder Plan og Utvikling

Bardu kommune
T: +47 77185330



M: +47 48263770
bardu.kommune.no



Det gjøres oppmerksom på at besvarelser ved bruk av e-post kan bli journalført som offentlig post i tråd med kommunens rutiner.

Fra: Tora Paulsen <tora@kystenpn.no>
Sendt: onsdag 7. april 2021 11:31
Til: Per Åke Heimdal <Per.Heimdal@bardu.kommune.no>
Emne: Nedbørsfelt for Bardu

Hei,

Viser til telefonsamtale nå nettopp, og forespør informasjon om nedbørsfelt i Bardu i nærhet til Steinvatnet i Salangen. Salangen kommune er i startfasen av etablering av skutertrasé som kan berøre nedbørsfelt for Bardu.
Flott om du kan sende et kartutsnitt.

Med hilsen

Tora Paulsen
Plankonsulent

Tlf: 46 91 66 84
E-post: tora@kystenpn.no



Kysten Plan og Natur AS

Adr.: Labergshaugen 148
9350 SJØVEGAN

E-post: post@kystenpn.no
Org.nr: 925 160 091